23

西宮市民コーラス大会

'83/5/22(日)P.M.1:00
西宮市民会館ホール

主催　西宮市合唱連盟 / 西宮市教育委員会

第23回 西宮市民コーラス大会メッセージ

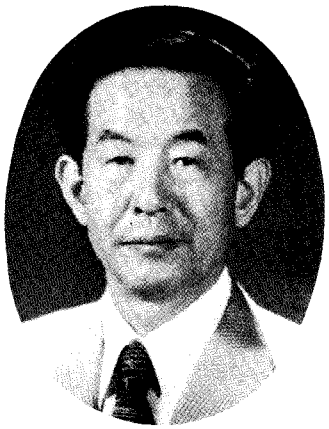

西宮市長　八　木　米　次

第23回西宮市民コーラス大会が、今年も新緑さわやかななか開催されますことを心からお祝い申し上げます。

西宮市民コーラス大会が、年ごとに充実発展を続け、音楽愛好家から愛され、高く評価されていますことは、まことに喜ばしい限りであります。

申すまでもなく、音楽を身近な生活の中で楽しむことは、心を豊かちし、生きがいある人間性を培ううえで、まことに有意義なことであります。

西宮市は「文教住宅都市宣言」以来20周年をむかえますが、皆さまのご協力によりまして、一歩、一歩、その実現をみておりますことを、ここに厚くお礼申し上げます。

今後も、芸術文化活動の振興をはかり、歌ごえあふれるまちづくりに取り組んでまいります。

市民各位のあたたかいご声援をお願いいたしますとともに、西宮合唱連盟のますますのご発展をお祈り申し上げます。

西宮市教育委員長　小　野　勝　雄

国際的オペラ歌手の岡村喬生さんは、早大の学生当時、グリークラブの60人の仲間に伍して、堂々と歌えた感激が、自分をプロの道に走らせたと述べています。こんどの西宮市民コーラス大会に出演される皆さま方の中からも、同じ感激から、将来、どんなに多くのプロの道に踏み出す人が出るかと思えば楽しみです。西宮のコーラス・グループは、年々、声に磨きがかかり、このような期待を抱(いだ)かせるほど成長したからです。

しかし、将来の夢はともかく、日々の時間をむだに過ごさず、コーラスに打ち込んだ感激は、貴い想い出として、皆さま方の一生を支えてくれると信じます。すぐれた歌曲は、人生のオアシスです。

西宮のコーラス・グループは、いま最盛期を迎えています。その多彩な歌声が全市にこだまし、市民の心に染み渡ることを念じてやみません。今日の大会が、一人でも多くの聴衆を集め、成功を収めますよう願っています。

プログラム

1. 西宮少年合唱団…… 指揮　藤田幸雄　伴奏　樋口礼子

合唱組曲「生まれて生きて」より　作詞　宮沢章二
　生まれて生きて　作曲　大中恩
　てんとう虫の歌　作詞　宮沢章二　作曲　大中恩

2. コーロ・プラターノ…… 指揮　田中安夫　伴奏　内藤雅子

わが悲しみ　作曲　ロッティ
おじいさんの歌　作曲　ヴィーホヴィッチ
ラディはラトゥカにいいました　ブルガリア民謡

3. 西宮市役所合唱団…… 伴奏　大枝由美子

さらば青春　作詞　小椋佳　作曲　小椋佳
ふるさとは今　作詞　米田実　作曲　米田実

4. ポーコ・ア・ポーコ…… 指揮　岡崎紘一郎　伴奏　柴田珠江

組曲「水のいのち」より　作詞　高野喜久雄
　海よ　作曲　高田三郎

5. セレスティーナ男声合唱団…… 指揮　曽山一夫　伴奏　矢追喜久子

He's Got The Whole World In His Hands　黒人霊歌
Ol' Man River　黒人霊歌

6. 西宮地労協さくらんぼ合唱団…… 指揮　中村はじめ　伴奏　根来博子

合唱組曲「若い合唱」より　作詞　勝承夫
　若い仲間　作曲　佐藤真
夕張我がふるさと　作詞　夕張市民有志　作曲　木下そんき

7. 上ケ原女声コーラス…… 指揮　上田時子

三つの民謡　原詩　H・ハイネ
　手に手を取り合い　訳詩　吉田秀和
　霜がおりて　作曲　メンデルスゾーン
　その墓の上で　編曲　入野義郎

8. 西宮中央合唱団…… 指揮　柳歳一　伴奏　根来博子

REGINA COELI　作曲　モーツァルト

司会　ラジオ関西　池田幸子

みんなで歌おう……指揮　柳　歳一　伴奏　根来博子

OH, Rock My Soul　作曲　Peter Yarrow

9. 西宮安井オールドコーラス……指揮　藤田幸雄　伴奏　高崎裕子

「おもちゃのシンフォニー」より　作詞　中宮広隆

第一楽章　おもちゃ屋さんができた　作曲　レオポルト・モーツァルト

第二楽章　おねだり

第三楽章　ママと二人で

10. 学文女声合唱団……指揮　八木宣好　伴奏　轟木裕子

恋は水色　訳詞　漣　健児　作曲　A・POPP　編曲　寺島尚彦

雨にぬれても　作詞　中山知子　作曲　B・Baehayach

慕　情　訳詞　岩谷時子　作曲　Sammy・Fain　編曲　大六和元

11. 甲子園合唱団……指揮　柳　歳一　伴奏　関沢友規子

Messe Brêves　作曲　Gounod

12. 西宮女声合唱団……指揮　嶋本英美　伴奏　兼清明美

「光る砂漠」より　作詞　矢澤　宰

秋の午後　作曲　萩原英彦

「水のいのち」より　作詞　高野喜久雄

雨　作曲　高田三郎

13. いずみコーラス……指揮　藤田幸雄　伴奏　高崎裕子・馬野政子

合唱組曲「くるみ割人形」より　作詞　中山知子

行進曲　作曲　チャイコフスキー

花のワルツ　編曲　増本喜久子

ピエロ

14. 西宮混声合唱団……指揮　下井田秀明　伴奏　田中景代

「海鳥の詩」より　作詩　更科源蔵

エトピリカ　作曲　広瀬量平

海鵜

15. コーラ・マミー……指揮　十時しげ子　伴奏　高上令子

小さな手　作詩　原　三郎　作曲　岩河三郎

16. 女声合唱団クローバーエコー……指揮　斉藤日出男　伴奏　和田満里子・森本靖美

動物のカーニバル　作曲　サンサーンス　企画　クローバーエコー

講評者プロフィール

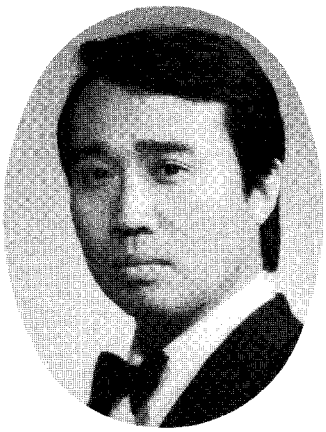

岡　田　征士郎

略歴：
昭和38年、大阪学芸大学特設音楽課程卒。
浦山弘三教授に師事。
日本歌曲、ドイツ歌曲、ロシア歌曲、オペラオラトリオ、ミュージカルの領域で活動し、昭和52年度大阪文化祭賞及び音楽クリティック・クラブ奨励賞を受賞。
二期会関西支部会員。日本シューベルト協会同人。
神戸波の会会員。高槻市槻の木コーラス顧問。

OH, Rock My Soul

By peter yarrow

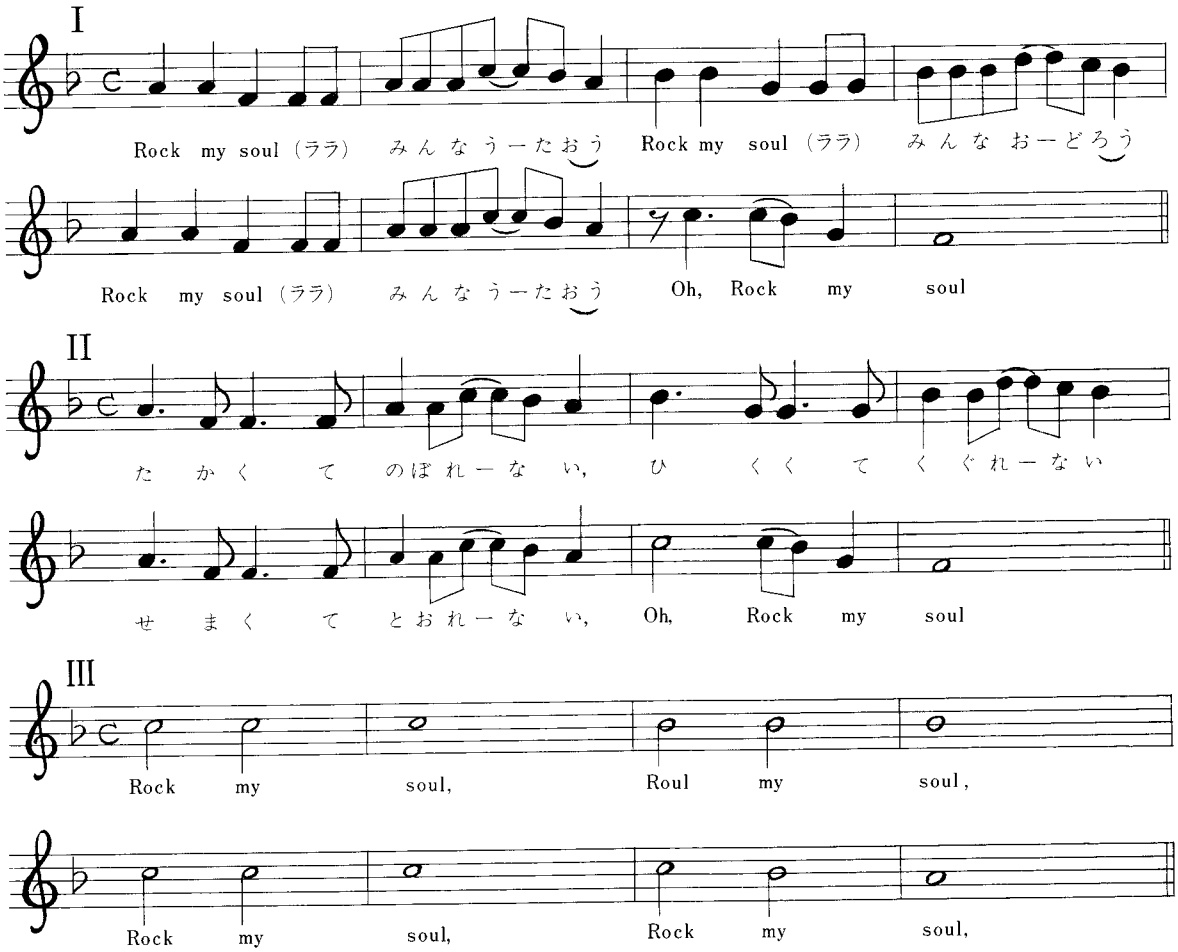

団
西宮少
学文女
甲子園
コーラ
コーロ・
夙川キャロ
女声合唱団
セレスティ
西宮いず
西宮混
西宮市
西宮中
西宮地労協
春風女
西宮安井オ
上ケ原女
西宮女
ポーコ・